

Scadenziario con valori unificati

E' stata aggiunta una nuova caratteristica all'elaborazione delle scadenziario attivo. Si tratta dell'opportunità di visionare in un'unica stampa la situazione dei clienti con le scadenze RD e BO, unitamente alla lista delle RB e degli insoluti (se ovviamente queste richieste vengono selezionate).

In questo modo i dati elaborati vengono ribaltati in un unico file di stampa dando all'utente la visione complessiva del cliente in un unico documento.

Per l'occasione è stato modificato anche il report **(CNPA.SC03) per cliente/fornitore** introducendo i parziali per tipologia di scadenza.

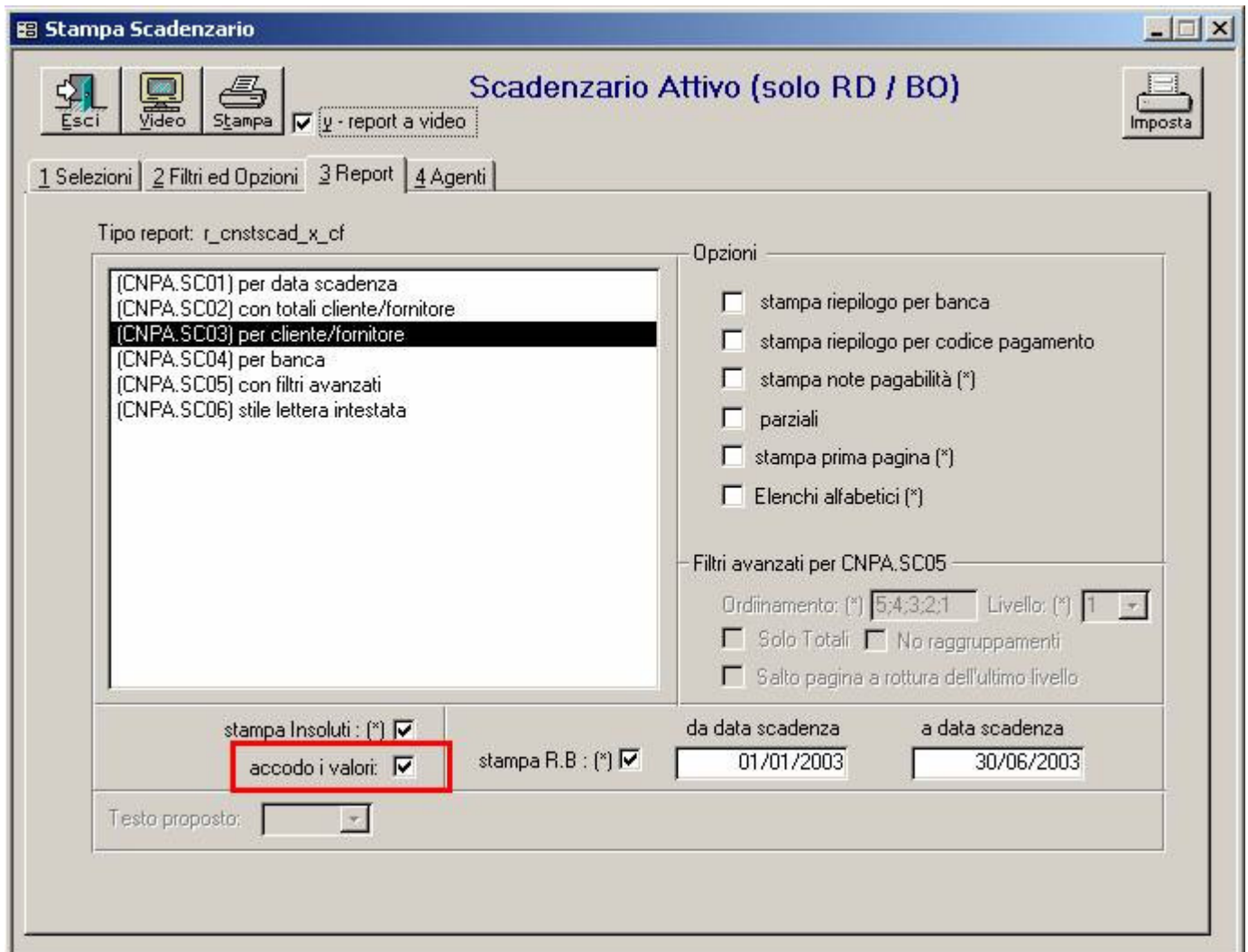

Vediamo ora la stampa dello scadenziario del cliente CLIPRO Cliente di Prova che contabilmente presenta questa situazione:

(C.NPA.PA01) Elenco Partite Aperte

primanota al:25/06/03
 giorni latenza effetti: 10
 sono considerati 30 esercizi precedenti

esercizio: 2003

25-giu-03

9.01

Pag. 1

divisa contabile: EUR

partita	a r t i c o l o		causale contabilita' descrizione operazione	cond. di pagamento	N.Effetto Ins / Riem.	Scadenza N. Eff. Rich.	d o c u m e n t o		dare	avere
	data	numero cod. agente					data	numero prot.		
C.CLIPRO CLIENTE PROVA VIA DI PROVA 12 00100 ROMA RM tel: fax: distr:										
C 03/000001 tipo: N	01/01/03	3	NFDS NS FATTURA DIFF. SERR.	007			01/01/03	1 862_	1.200,00	
	24/06/03	3	001VASS Vostro assegno			0	24/06/03	1 1_		150,00
Saldo partita 03/000001 :										1.050,00
C 03/000002 tipo: N	28/02/03	466	NFDS NS FATTURA DIFF. SERR.	307			28/02/03	2 864_	5.400,00	
	28/02/03	467	010RB Em. Ricev.Bancaria		17589	28/04/03 0	28/02/03	2 2		1.800,00
	28/02/03	468	010RB Em. Ricev.Bancaria		17590	28/05/03 0	28/02/03	2 2		1.800,00
	28/02/03	469	010RB Em. Ricev.Bancaria		17591	28/06/03 0	28/02/03	2 2		1.800,00
	31/05/03	302	INSO EFFETTO INSOLUTO		17589	0	31/05/03	1 1_	1.800,00	
Saldo partita 03/000002 :										1.800,00
C 03/000003 tipo: N	30/04/03	447	NFDS NS FATTURA DIFF. SERR.	RD3			30/04/03	3 865_	2.400,00	
Saldo partita 03/000003 :										2.400,00
Totale conto CLIPRO :										5.250,00

Ecco come si presenterà il relativo scadenzario:

esercizio:

2003

25-giu-03

Scadenario Attivo al: 25/06/03

9.05

Pag. 1

(CNPA.SC03) per cliente/fornitore

divisa contabile: EUR

cliente/fornitore	perv	tp	data scad.	condizione pagamento	partita	documento data	nr	numero protocollo	numero effetto	importo
C.CLIPRO CLIENTE PROVA	N		28/04/03	307 - INSO	03/000002	28/02/03	2	2	17589	1.800,00
totale per tipo: INSO										1.800,00
C.CLIPRO CLIENTE PROVA	N	N	28/04/03	RB - RB	03/000002	28/02/03	2	2	17589	1.800,00
	N	N	28/05/03	RB - RB	03/000002	28/02/03	2	2	17590	1.800,00
	N	N	28/06/03	RB - RB	03/000002	28/02/03	2	2	17591	1.800,00
totale per tipo: RB										5.400,00
C.CLIPRO CLIENTE PROVA	N	N	01/02/03	007 - RD	03/000001	01/01/03	1	862	0	250,00
	N	N	01/03/03	007 - RD	03/000001	01/01/03	1	862	0	400,00
	N	N	01/04/03	007 - RD	03/000001	01/01/03	1	862	0	400,00
	N	N	31/05/03	RD3 - RD	03/000003	30/04/03	3	865	0	800,00
	N	N	30/06/03	RD3 - RD	03/000003	30/04/03	3	865	0	800,00
	N	N	31/07/03	RD3 - RD	03/000003	30/04/03	3	865	0	800,00
totale per tipo: RD										3.450,00
importi per: C.CLIPRO telefono:										5.250,00
totale a scadere dalla data: 01/01/2003 alla data: 31/12/2003										5.250,00

Come si può notare, la stampa raggruppa e totalizza per tipologia di movimento. Abbiamo infatti un insoluto (ef. Num. 17589) che compare anche nella lista delle RB, e poi abbiamo la normale situazione delle scadenze RD/BO. Il totale che viene calcolato per cliente, tiene conto solo delle scadenze RD/BO e degli eventuali insoluti aperti, mentre considera l'esposizione delle RB solo come dato puramente statistico.