

Scadenziario con filtri (2)

La tabella degli operatori invece si trova sempre nel menù di servizio, tabelle generiche - gestione del personale:

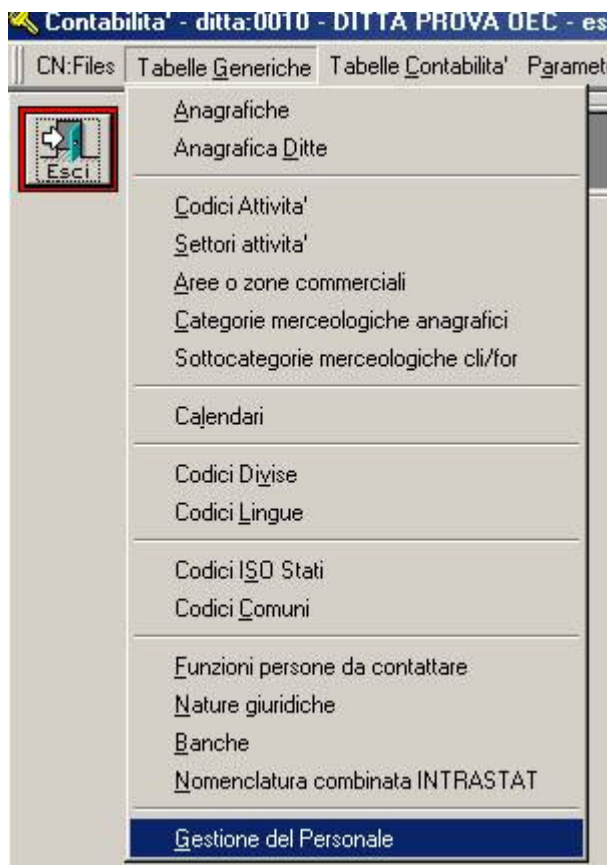

Esiste poi un'altro filtro introdotto per eliminare dalla stampa alcune scadenze che non interessava esporre legate a determinati codici di pagamento, nel caso in cui le stesse fossero negative:

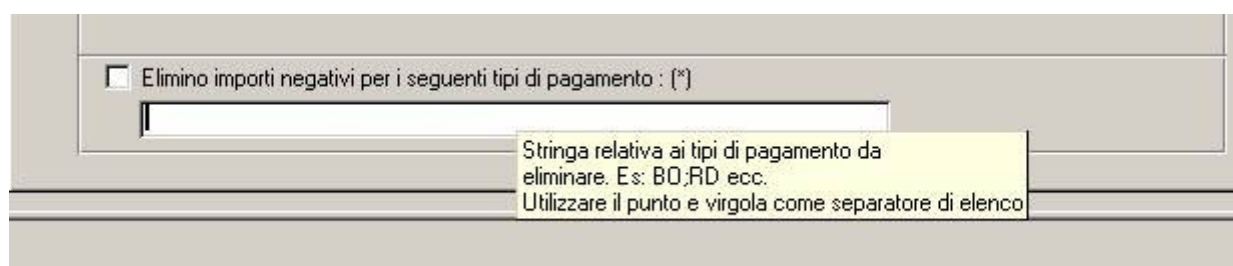

La scheda Report invece, oltre ad accogliere solo le opzioni dei report, presenta una stampa nuova, creata appunto per gestire le informazioni aggiuntive sui filtri.

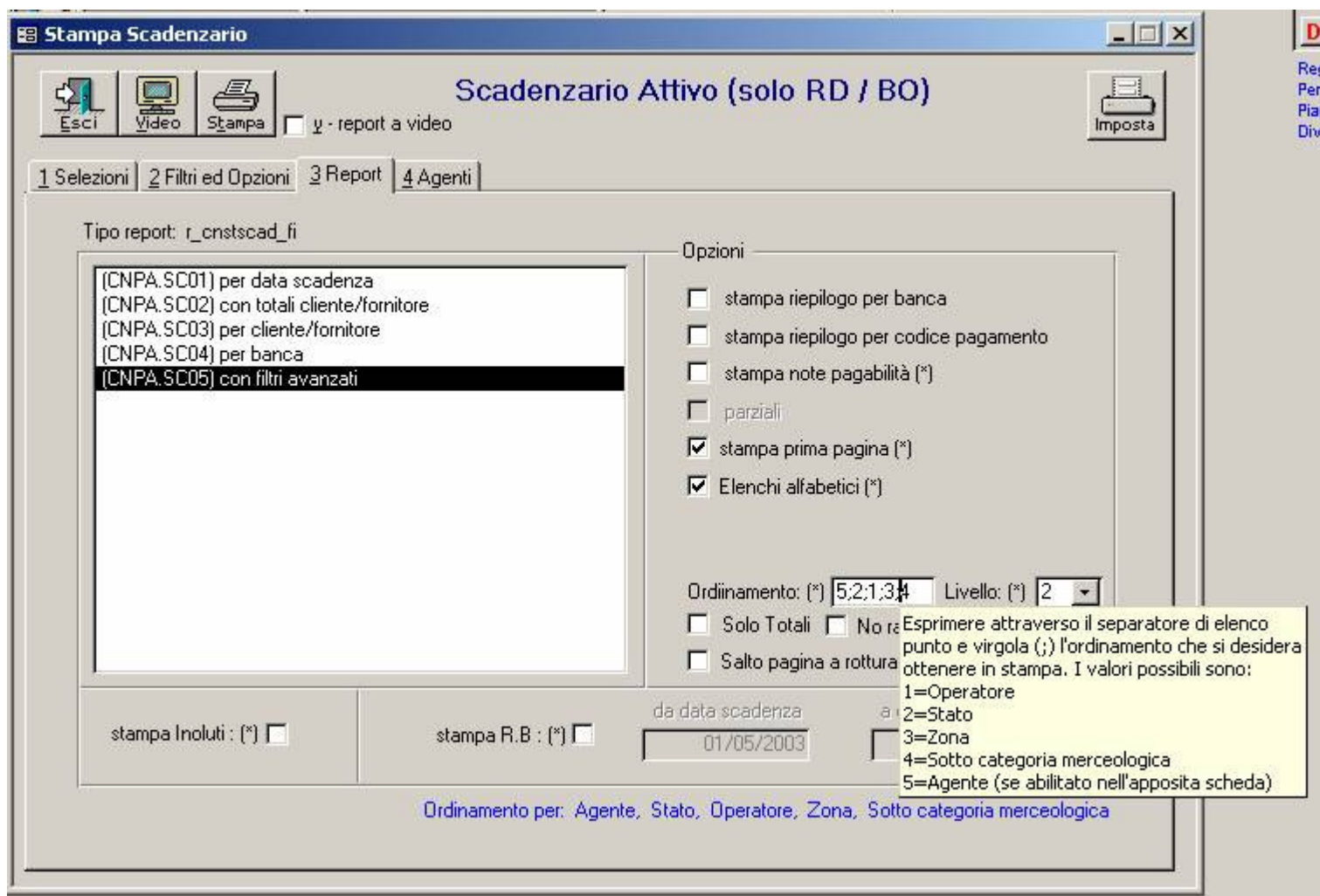

Si noti che selezionando il nuovo report **(CNPA.SC05) con filtri avanzati** si attiveranno i controlli in basso a destra tra il gruppo opzioni, i quali permetteranno di caricare in modo dinamico la sequenza dei raggruppamenti della stampa, indicando l'ordine del raggruppamento stesso, tramite la logica che compare attraverso il relativo riquadro giallo (controlTip Text).

Premendo il tasto destro sopra il campo **Ordinamento** potremo ottenere nuovamente e sotto forma di messaggio, la descrizione degli ordinamenti disponibili:

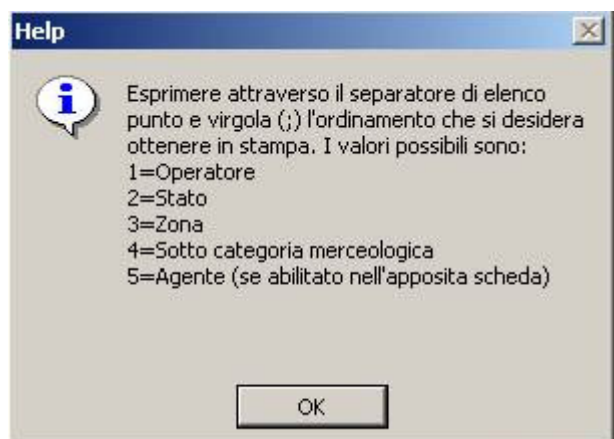

I risultati della stampa inoltre, potranno essere visualizzato solo come voci di totali, se si abilita l'apposita

opzione **solo totali**.

Ecco un estratto della suddetta elaborazione:

Contabilità - ditta:0010 - DITTA PROVA DEC - esercizio:2003 - op.:SideBacad - [scadenario per cliente / fornitore / conto]

CNPA:File | Tabelle | Pagamenti | Saldaconto | Stampe | Procedure | Finestra ?

100% Close

ScadenarioAttivo per cliente/fornitore con filtri e raggruppamenti al: 19/05/03

scadenze dalla data: 01/01/03 alla data: 31/12/03

divisa contabile: EUR

CNPA.S005

cliente/fornitore	perv	tp	data scad.	condizione pagamento	partita	documento data	numero nr	numero protocollo	scaduto	a scadere	Note
Stato: I ITALIA											
Zona: 04 Emilia Romagna											
C.110640 DIMENSIONE UFFICIO SRL	N		31/01/03	RD - RD	03/000080	31/01/03	80	80	44,22	0,00	
	N		28/02/03	RD - RD	03/000275	28/02/03	275	275	12,89	0,00	
	N		28/02/03	RD - RD	03/000351	28/02/03	351	351	- 44,22	0,00	
importi per: C.110640									12,89	0,00	Totale: 12,89
Totali per Zona: 04 Emilia Romagna									12,89	0,00	Totale: 12,89
Zona: 05 Liguria											
C.110649 MORES CO SAS di Ialo Moresco & C.	N		14/02/03	RD - RD	03/000177	14/02/03	177	177	102,13	0,00	
	N		31/03/03	RD - RD	03/000534	31/03/03	534	534	- 102,13	0,00	
importi per: C.110649									0,00	0,00	Totale: 0,00
C.110652 CATO CCI SAS di E.Catocci & C.	N		14/02/03	RD - RD	03/000179	14/02/03	179	179	69,24	0,00	
	N		28/02/03	RD - RD	03/000328	28/02/03	328	328	89,39	0,00	
	N		31/03/03	RD - RD	03/000533	31/03/03	533	533	- 171,54	0,00	
	N		15/04/03	PC - RD	03/000568	15/04/03	568	568	49,15	0,00	
importi per: C.110652									36,24	0,00	Totale: 36,24
Totali per Zona: 05 Liguria									36,24	0,00	Totale: 36,24
Zona: 06 Toscana											
C.110940 DAMA OFFICE AUTOMATION SRL	N		30/04/03	RD6090FM - R	03/000221	14/02/03	221	221	1.073,38	0,00	
	N		30/04/03	RD6090FM - R	03/000299	28/02/03	299	299	265,55	0,00	
	N		31/05/03	RD6090FM - R	03/000221	14/02/03	221	221	0,00	1.073,37	
	N		31/05/03	RD6090FM - R	03/000299	28/02/03	299	299	0,00	265,55	
	N		31/05/03	RD6090FM - R	03/000505	31/03/03	505	505	0,00	358,95	
	N		30/06/03	RD6090FM - R	03/000505	31/03/03	505	505	0,00	358,94	
	N		30/06/03	RD6090FM - R	03/000591	15/04/03	591	591	0,00	470,13	
	N		31/07/03	RD6090FM - R	03/000591	15/04/03	591	591	0,00	470,11	
importi per: C.110940									1.338,93	2.997,05	Totale: 4.335,98
Totali per Zona: 06 Toscana									1.338,93	2.997,05	Totale: 4.335,98
Totali per Stato: I ITALIA									1.388,06	2.997,05	Totale: 4.385,11
totale scadenze dalla data: 01/01/2003 alla data: 31/12/2003									1.388,06	2.997,05	4.385,11

Page: 1

Ready

Per questa stampa sono stati impostati seguenti parametri: Ordinamento: 2;3,4;1;5 (si noti il separatore di elenco ";"), Livello visivo: 2.

Questo vuol dire che stiamo richiedendo una stampa ordinata per Stato , Zona , Sottocategoria Merceologica, operatore ed Agente, escludendo gli ultimi 3 livelli (che evidentemente in quest'analisi non ci interessano). Si noti che è obbligatorio immettere nel campo ordinamento tutti e 5 i valori nell'ordine desiderato anche se poi se ne utilizzeranno solo 2.

Ovviamente tali impostazioni potranno essere ribaltate a piacimento.

Ecco ora come compare detta stampa se si abilitano solo i totali:

Contabilita' - ditta:0010 - DITTA PROVA OEC - esercizio:2003 - op.:Side8acad - [scadenario per cliente / fornitore / conto]

CNPA:File | Labelle | Pagamenti - Saldaconto | Stampe | Procedure | Finestra ?

DITTA PROVA OEC esercizio: 2003

Scadenario Attivo per cliente/fornitore con filtri e raggruppamenti al: 19/05/03

divisa contabile: EUR

scadenze dalla data: 01/01/03 alla data: 31/12/03

cliente/fornitore	perv	tp	data scad.	condizione pagamento	partita	documento data	numero nr	numero protocollo	scaduto	a scadere	Note
Totale per Zona: 04 Emilia Romagna									12,89	0,00	Totale: 12,89
Totale per Zona: 05 Liguria									36,24	0,00	Totale: 36,24
Totale per Zona: 06 Toscana									1.338,93	2.997,05	Totale: 4.335,98
Totale per Stato: ITALIA									1.388,06	2.997,05	Totale: 4.385,11
totale scadenze dalla data: 01/01/2003 alla data: 31/12/2003									1.388,06	2.997,05	4.385,11

Si fa inoltre presente che in questa stampa, i dati relativi alle scadenze vengono divisi tra **scaduto ed a scadere** in base al valore del campo **"per prima nota fino alla data"** presente in pagina 1

PrimaNota

per primanota fino alla data:

anche P/Nota Aggiuntiva: tipi p/n agg.