

Partitario (2)

Ritorniamo ora all'interrogazione interattiva del partitario. Se procediamo alla visione in **riassunto** delle partite, notiamo che la loro esposizione è accompagnata da un campo di spunta molto interessante:

Elenco partite aperte per primanota fino alla data 18/06/2003

Esci Stampa C 0000030993 CLIENTE SRL
VIA ROMA 13
Layout: S 02023430818 PORDENONE 33170 PN y - report a video Esporta ...

ok	ip	conto	descrizione conto	partita	mon.	dare	avere	saldo partita	nt	testo
<input checked="" type="checkbox"/>		C 0000030993	CLIENTE SRL	03/000167	EUR	60.221,96	50.108,12	10.113,84	PART	
<input checked="" type="checkbox"/>		C 0000030993	CLIENTE SRL	03/000363	EUR	42.519,53	11.989,67	30.529,86	PART	
<input checked="" type="checkbox"/>		C 0000030993	CLIENTE SRL	03/000364	EUR	518,16		518,16	PART	
<input checked="" type="checkbox"/>		C 0000030993	CLIENTE SRL	03/000835	EUR	1.555,70		1.555,70	PART	
<input checked="" type="checkbox"/>		C 0000030993	CLIENTE SRL	03/000849	EUR	352,44		352,44	PART	

Zoom Gen. Zoom Part. PrimaNota Fatture Gestionale tot. : 105.167,79 62.097,79 43.070,00
Tutti Nessuno Codice testo: PART01 - Promemoria sospesi Nuovo testo

Record: 1 of 5

Si fa notare che esistono in fondo alla scheda, due pulsanti **Tutti** e **Nessuno** che provvedono in modo rapido ad effettuare la selezione e la relativa deselezione di tutti i movimenti presenti nella scheda o filtrati nella scheda attraverso il tasto destro del mouse.

Nel lato destro della maschera invece possiamo reperire il codice testo del quale abbiamo parlato in precedenza. Come si può vedere, ad ogni partita è possibile assegnare un codice testo. La stampa finale infatti raggrupperà le partite per cliente / codice testo. In fondo alla pagina, sempre nel lato destro troviamo un campo **Nuovo Testo** che provvede a modificare tutte i codici testo per le partite selezionate. Inoltre, la decodifica del codice titolo del testo immesso in ogni riga, viene riportata in giallo in fondo alla scheda.

La spunta della partita ha inoltre un altro effetto. Infatti se da questa scheda desideriamo visualizzare il dettaglio dei movimenti attraverso il tasto **Zoom Gen**, verranno visualizzati i movimenti solo delle partite selezionate:

Elenco partite aperte per primanota fino alla data 18/06/2003

Esci Stampa C 0000030993 CLIENTE SRL
VIA ROMA 13
Layout: S 02023430818 PORDENONE 33170 PN y - report a video Esporta ...

ok	tp	conto	descrizione conto	partita	mon.	dare	avere	saldo partita	nt	testo
<input type="checkbox"/>	C	0000030993	CLIENTE SRL	03/000167	EUR	60.221,96	50.108,12	10.113,84		PART
<input type="checkbox"/>	C	0000030993	CLIENTE SRL	03/000363	EUR	42.519,53	11.989,67	30.529,86		PART
<input checked="" type="checkbox"/>	C	0000030993	CLIENTE SRL	03/000364	EUR	518,16		518,16		PART
<input type="checkbox"/>	C	0000030993	CLIENTE SRL	03/000835	EUR	1.555,70		1.555,70		PART
<input checked="" type="checkbox"/>	C	0000030993	CLIENTE SRL	03/000849	EUR	352,44		352,44		PART

premendo ZOOM GEN:

Dettaglio partita(e)

Esci Scheda C 0000030993 CLIENTE SRL Partita: 03/000364 a data: 18/06/2003
VIA ROMA 13 D.: 518,16 A.: .00 S.: 518,16
Layout: S 02023430818 PORDENONE 33170 PN

1 - Dettagli partite / Scadenze per partita 2 - Scadenze (tutte le partite) 3 - Effetti Insoluti 4 - Solleciti emessi 5 - Stato Anagrafico 6 - Protocollo

partita ^	data doc.	nr. doc.	protocollo caus.	descrizione operaz.	data reg.	articolo	dare	avere
03/000364	26/02/2003	364	364. NFDS	ft. 03/000364- Cli	26/02/2003	28	518,16	0,00
				Saldo :			518,16	0,00
				Tot. Dare/Avere:			518,16	0,00
03/000849	17/04/2003	849	849. NFDS	ft. 03/000849- Cli	17/04/2003	66	352,44	0,00
				Saldo :			352,44	0,00
				Tot. Dare/Avere:			352,44	0,00

si ottiene il dettaglio parziale.

Dalla scheda riassunto inoltre è possibile procedere con il lancio della stampa, in funzione del report selezionato nella maschera iniziale.

Se il report non era stato impostato precedentemente, non serve uscire dalla maschera, selezionare il report che ci interessa, e rientrare nella visione delle partite in riassunto, ma basterà richiamare la prima maschera che è sempre attiva, e selezionare il report che ci interessa per procedere con la stampa.

Un'altra utilità consiste nel fatto che se lanciamo la stampa dalla visione in riassunto, dopo avere prodotto il report, la scheda non si cancella come accadeva precedentemente. Questo vuol dire che se si elaborano molti conti (da cliente a cliente, da agente ad agente ecc), dopo aver ottenuto la visione del riassunto per partita, è possibile applicare dei filtri attraverso la pressione del tasto destro del mouse sopra la colonna che ci interessa filtrare e procedere alla relativa stampa. Questo metodo è utile ad esempio se di un particolare Agente si desidera stampare solo la situazione di alcuni clienti aventi codici anagrafici non in sequenza tra loro (e magari si preferisce stampare solo alcune partite per quei clienti).

Si fa presente inoltre che la pressione del tasto destro del mouse nell'area relativa alla decodifica anagrafica, produce la visione di un menù con alcune scelte rapide di navigazione:

Elenco partite aperte per primanota fino alla data 18/06/2003

Esci Stampa C 0000030993 CLIENTE SRL
 VIA ROMA 13
 Layout: S 02023430818 PORDENONE 33170 PN

ok	tp	conto	descrizione conto	partita	mon.
<input type="checkbox"/>	C	0000030993	CLIENTE SRL	03/000167	EUR 60
<input type="checkbox"/>	C	0000030993	CLIENTE SRL	03/000363	EUR 42
<input checked="" type="checkbox"/>	C	0000030993	CLIENTE SRL	03/000364	EUR
<input type="checkbox"/>	C	0000030993	CLIENTE SRL	03/000835	EUR 1
<input checked="" type="checkbox"/>	C	0000030993	CLIENTE SRL	03/000849	EUR

Zoom Anagrafico
 Annotazioni su anagrafico
 Annotazioni su partita
 Nuova Primanota
 Nuova Fattura
 Nuovo Sollecito
 Scheda Contabile - Mastrino
 Scadenzario Attivo / Passivo
 Portafoglio Effetti

a video Esporta ...
 nt testo
 PART
 PART
 PART
 PART
 PART

Vediamo ora le caratteristiche delle altre schede.

La scheda filtri è stata creata per accogliere tutte le ulteriori opzioni di filtro che esulano da quelle della pagina Selezioni.

Elenchi - Stampe Partite

Esci Video Stampa y - report a video Imposta

1 Selezioni 2 Filtri 3 Report 4 Agenti 5 Elaborazioni Statistiche

h - categoria contabile: (Neutro)
 k - tipologia(e) partite: Escluse
 y - tipologia primanota: (*) Escluse Tutti/e (non filtrato)

Partite

x - tutte y - oppure partita: »

La scheda report merita alcune considerazioni:

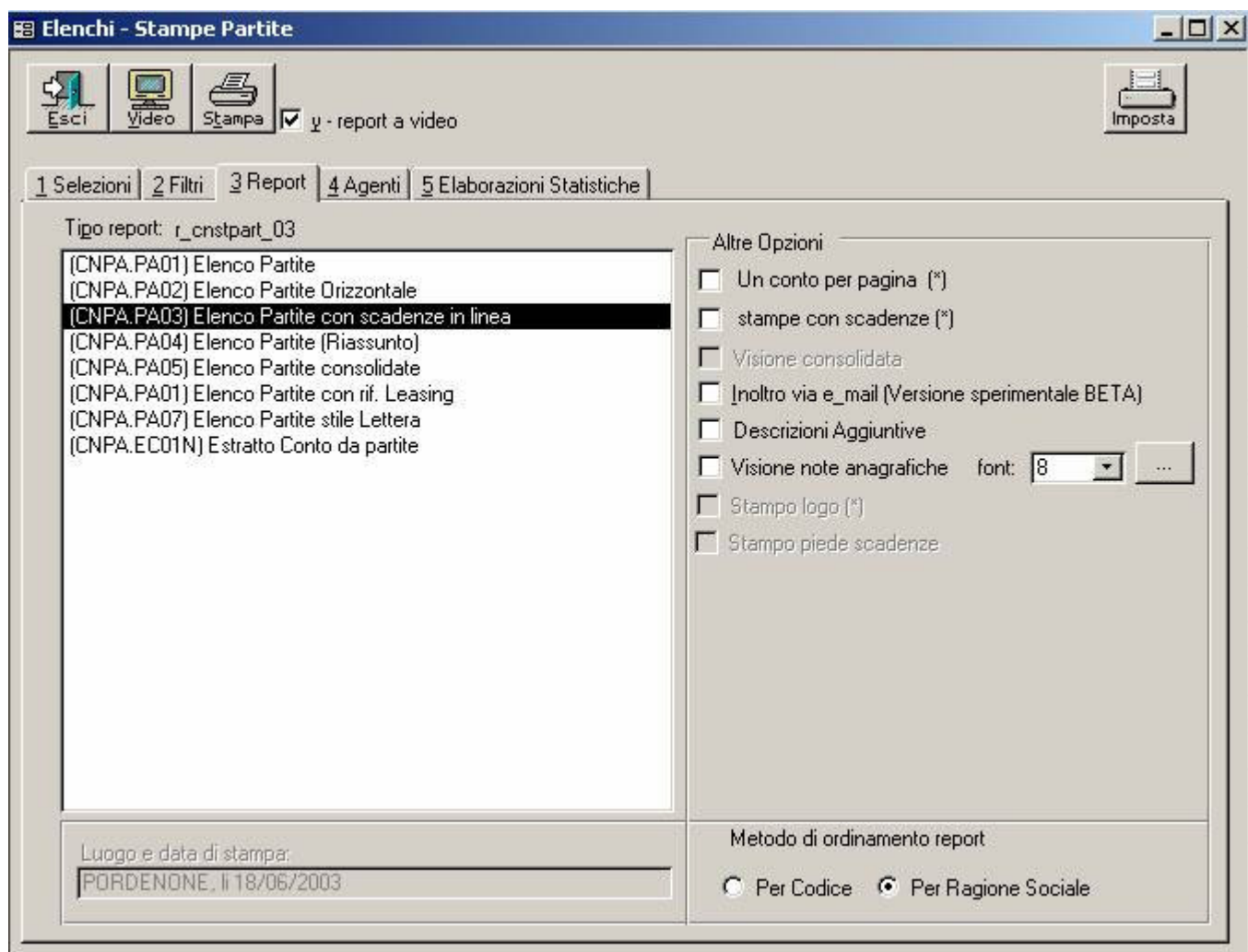

Come si vede le varie opzioni sono state raggruppate in modo più chiaro rispetto al passato. Esse inoltre sono sensibili al report che si seleziona, nel senso che la loro attivazione / disattivazione viene impostata report per report.