

## Duplicazione di un listino

Per duplicare ed eventualmente modificare un listino, selezionare dal menu di servizio del Gestionale, in VE:Files, la voce *Manutenzione listini vendita* (od eventualmente *acquisto*); inserire il listino di riferimento con il relativo periodo e il codice del nuovo listino. Confermando, verrà chiesto se si vuole inserire il listino: premere OK e compilare i dati nella maschera successiva.

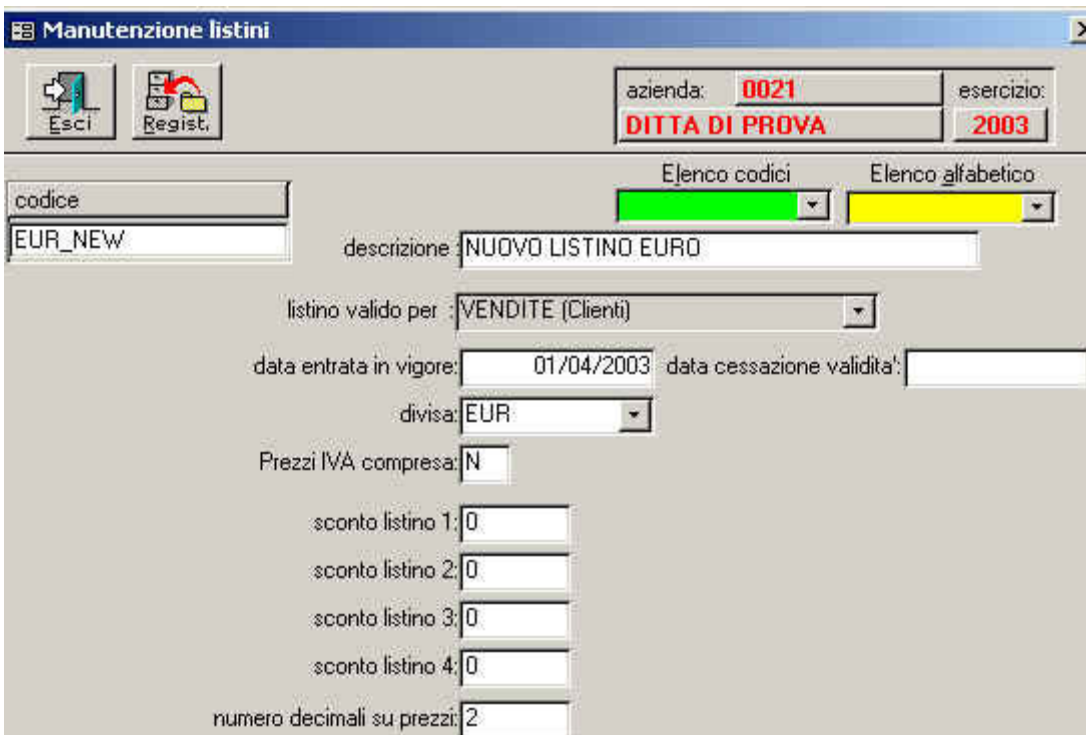
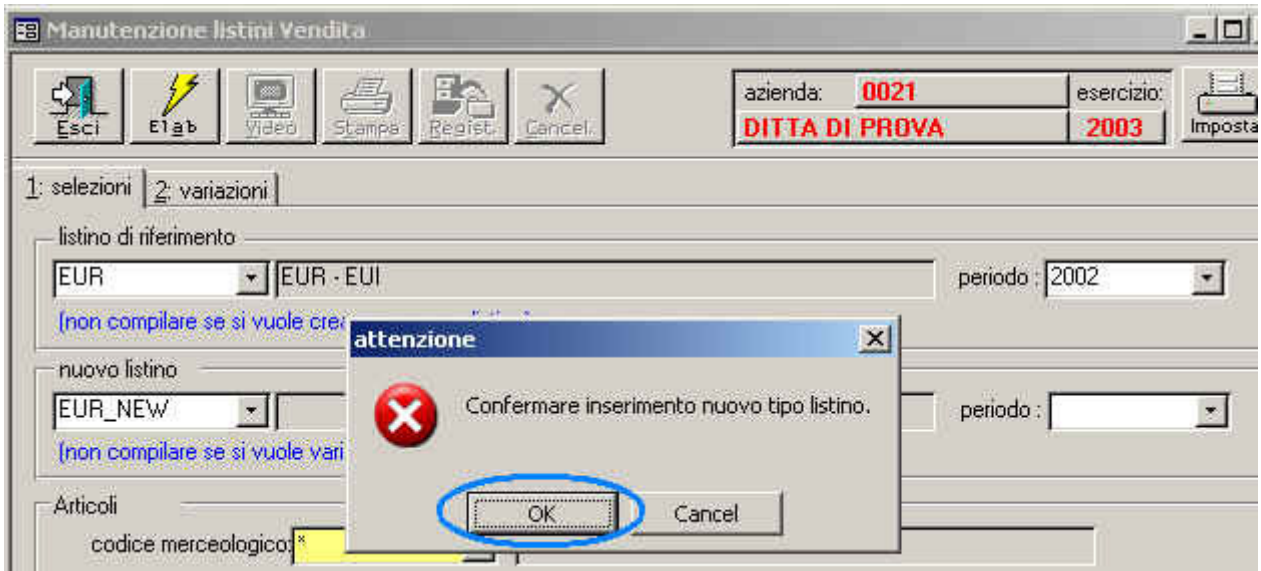

Dopo aver registrato, si tornerà automaticamente nella maschera di partenza in cui si andrà ad inserire il periodo del nuovo listino.

**Manutenzione listini Vendita**

Esci Elab Video Stampa Regist. Cancel.

azienda: **0021** esercizio: **2003**  
**DITTA DI PROVA**

1: selezioni 2: variazioni

listino di riferimento  
 EUR EUR - EURO\_A periodo: 2002  
 (non compilare se si vuole creare un nuovo listino)

nuovo listino  
 EUR\_NEW EUR\_NEW - NUOVO LISTINO EURO periodo: 2003  
 (non compilare se si vuole variare un listino esistente)

Articoli

Spostandosi nella seconda pagina (variazioni), si potranno indicare le variazioni che si vogliono apportare al listino; se non ci sono variazioni, elaborare senza modificare niente.

**Manutenzione listini Vendita**

Esci Elab Video Stampa Regist. Cancel.

azienda: **0021**  
**DITTA DI PROVA**

1: selezioni 2: variazioni

Variazioni da apportare

data entrata in vigore: 01/04/2003 data cessazione:

aumento %: 5,00 percentuale di variazione (es. 10 per aumentare tutti i prezzi del 10%)

aumento ad importo fisso: 0,00 importo sommato in modo fisso a tutti i prezzi

arrotondamento: 0,00000 importo al quale giustificare il prezzo dopo un aumento percentuale (es. 500 per ottenere prezzi tipo 10500, 50000 per ottenere prezzi tipo 105000)

importo civetta: 0,00 importo sottratto al prezzo variato (es. 100 per avere prezzi del tipo 19900, 9900, 4900)

numero decimali: 2 numero decimali di precisione nei calcoli (usato per listini con prezzi in lire)

operazione: D coeff.: 1,00 i prezzi vengono Moltiplicati/Divisi per il coefficiente (es. da 1000 a 1000000 per la creazione di un listino in diversa valuta (es. da lire a Euro))

Successivamente visualizzare o stampare il nuovo listino tramite i relativi tasti e, infine, registrare.